

Maestría en Derecho de la Empresa Online





Estudiar la Maestría en Derecho de la Empresa de la Escuela de Posgrado Newman es una decisión más que importante en la vida, y su culminación, un hito en la carrera de todo profesional del derecho que busca impactar en las empresas o corporaciones que dirige o asesora; pero, es por sobre todo, un proceso de cambio profundo y de crecimiento permanente, que abre la mente y permite tener una visión distinta de los negocios.

La Maestría en Derecho de la Empresa de la Escuela de Posgrado Newman, acerca al mundo de las leyes, el razonamiento económico que preexiste en las organizaciones con fines de lucro, y que buscan la sinergia entre estrategia, logro de objetivos, y el conocimiento de leyes y sistemas normativos.

Así, el Maestro en Derecho de la Empresa tendrá la capacidad de identificar oportunidades a partir del entendimiento de la normativa jurídica y la política pública, adelantándose a las consecuencias económicas y sociales que estas pudieran ocasionar en la empresa, convirtiéndose en la amalgama perfecta de asesor jurídico y económico.

MBA Giomar Moscoso Zegarra
Prorector EP Newman

Grado oficial al nombre de la nación

Grado Reconocido por SUNEDU en Perú:

El Grado Académico de Maestro en Derecho de la Empresa de nuestra Escuela de Posgrado, es emitido en concordancia a la legislación universitaria peruana, en tal sentido tiene la validez nacional e internacional que las leyes y los convenios internacionales le otorgan.

Países con los cuales se tiene Convenios de Reciprocidad:

Argentina, Bulgaria, Bolivia, Colombia, Costa Rica, Cuba, Chile, China, Ecuador, El Salvador, España, Guatemala, Honduras, Hungría, México, Nicaragua, Panamá, Paraguay, Rumania, Uruguay, Venezuela, Santa Sede, Ucrania, Rusia y Brasil.

Países con los cuales se tiene Tratados de Comercio: que incluyen Reconocimiento de Títulos y Grados:

Estados Unidos, Alemania, Austria, Bélgica, Bulgaria, Chipre, Croacia, Dinamarca, Eslovaquia, Eslovenia, España, Estonia, Finlandia, Francia, Grecia, Países Bajos, Hungría, Irlanda, Italia, Letonia, Lituania, Luxemburgo, Malta, Polonia, Portugal, Reino Unido, República Checa, Rumanía y Suecia.



¿Por qué estudiar una Maestría en Derecho de la Empresa en la E.P. Newman?

Duración: 1 año

El programa se imparte en dos semestres en los que se desarrollan 48 créditos curriculares y 12 créditos por un curso de especialización. Durante los estudios se dictan ocho asignaturas de especialidad y dos que brindan a los estudiantes las competencias investigativas necesarias para un estudio de posgrado. Asimismo, al inicio del segundo semestre el alumno es invitado a iniciar su proceso de actividad de obtención de grado con la compañía de un director de tesis, que procura que el alumno pueda concluir y defender su trabajo de tesis al término del año académico.

Campus virtual y equipamiento de última generación

La Escuela de Posgrado Newman cuenta con un Campus Virtual diseñado para lograr un mejor rendimiento de los estudiantes y una mayor interacción con el docente, optimizando así, el proceso de aprendizaje.

Otros beneficios

Formación pragmática y aplicación inmediata:

Contamos con la participación de magíster, doctores, empresarios y directivos como expositores invitados.

Programa con tecnología avanzada:

Las asignaturas se desarrollan con el uso de material digital, clases en streaming y aulas virtuales.

Certificación del Curso de Especialización:

Acceso a una certificación, en el Curso de Especialización en **Dirección de Personas**.

Metodología

Aprende en un campus virtual innovador y sencillo que te permitirá acceder a **sesiones en vivo** con expertos docentes, acceder a prácticos recursos de aprendizaje y compartir inquietudes con tus profesores y compañeros a través de foros y chats.

Además, contarás con el apoyo de un **tutor personalizado** que te acompañará asistiendo tus dudas durante toda la Maestría.

Estructura por Asignatura



Sesiones en Vivo



Clases Virtuales



Recursos de Aprendizaje



Casos de Aplicación



Micro Test



Examen Final de Asignatura



Además

- Campus Virtual
- Foro de Resolución de dudas
- Programación Semanal
- Expertos Docentes
- Tutor Personalizado

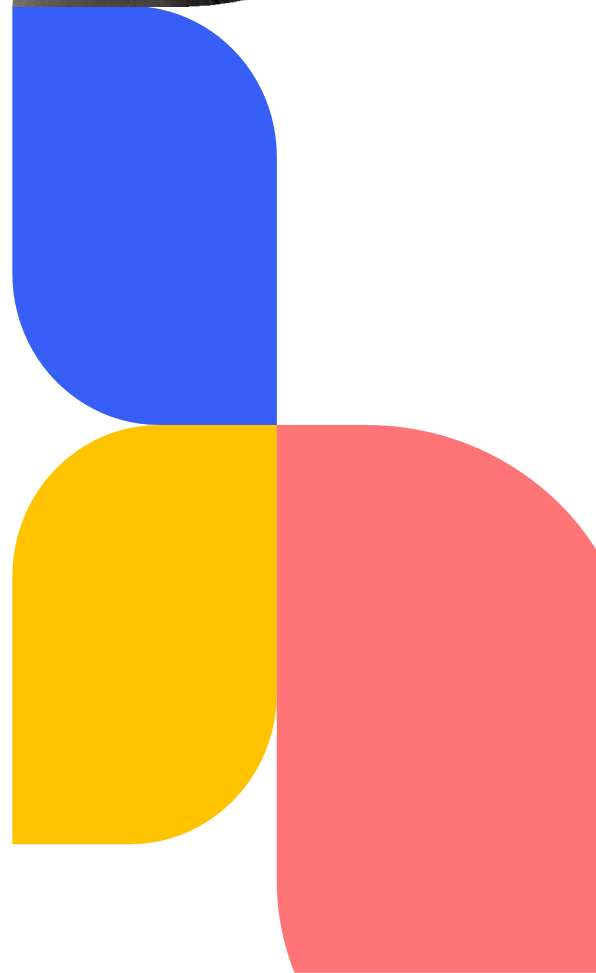

Estructura del Programa

Malla Curricular

- Derecho de Sociedades (5 créditos)
 - Contratos Modernos Empresariales (5 créditos)
 - Derecho Laboral Empresarial (5 créditos)
 - Solución de Conflictos Empresariales (5 créditos)
 - Metodología de la Investigación I (4 créditos)
-
- Derecho del Consumidor (5 créditos)
 - Propiedad Intelectual (5 créditos)
 - Derecho Tributario (5 créditos)
 - Derecho Penal Empresarial (5 créditos)
 - Metodología de la Investigación II (4 créditos)



Relaciones Académicas Internacionales

Membresías

CLADEA

es una organización internacional que reúne a instituciones de educación superior y organizaciones internacionales dedicadas a la enseñanza y la investigación en el campo de la administración. Actualmente, CLADEA cuenta con más de 230 instituciones afiliadas, tanto privadas como públicas, pertenecientes a Latinoamérica, Norteamérica, Europa y Oceanía.

**PRME**

la Escuela de Posgrado Newman está involucrada en la educación de los actuales y futuros gestores del cambio bajo los principios de la responsabilidad social empresarial que propone PRME, siendo suscriptores y reportando el progreso de las actividades a los grupos de interés e intercambio de prácticas efectivas con otras instituciones académicas.

PRME

Principles for Responsible Management Education

GLOBAL COMPACT

es la más grande iniciativa de sostenibilidad corporativa del mundo. Es un llamado a las empresas a alinear sus estrategias y operaciones con los principios universales de derechos humanos, trabajo, medio ambiente y lucha contra la corrupción, y a la toma de acciones que permitan avanzar en los objetivos sociales.





www.epnewman.edu.pe

Av. Bolognesi 987, Tacna, Perú

