

MDP_U

Maestría en Dirección Pública





Desarrollar una Maestría en Dirección Pública (MDPu) es una decisión importante en la vida, y su culminación, un hito en la carrera de todo profesional. Quien opta por seguir este camino, debe entender que más que un grado, la MDPu es un proceso de cambio profundo y de crecimiento permanente, que abre la mente y permite tener una visión distinta del mundo.

La MDPu de la Escuela de Posgrado Newman es una de las maestrías a distancia de mayor prestigio en el sur del Perú, convirtiéndose desde el primer día, en un desafío para quienes participan en ella, un reto que involucra, no solo el aprendizaje de nuevas herramientas para gestionar mejor, sino un proceso de consolidación de aptitudes diferenciadas que permitan liderar equipos y hacerlos compartir el sueño llamado empresa, con compromiso y responsabilidad.

Luego de participar en la MDPu, el estudiante reconoce en el conocimiento, la ventaja competitiva de un profesional, y se compromete con su educación continua, por tanto, es un error pensar que este se realiza una vez en la vida. La propuesta de nuestra Escuela, es que la Maestría en Dirección Pública (MDPu) sea una condición profesional permanente, y bajo esa perspectiva, la institución le ofrece a sus graduados, acceso libre a las aulas, para conocer nuevas técnicas y reforzar sus conocimientos. Quiero invitarlos a ser parte de la Escuela de Posgrado Newman. Estoy seguro que será una experiencia trascendental en sus vidas.

MBA Giomar Moscoso Zegarra
Prorector EP Newman

Grado oficial a nombre de la nación

Grado Reconocido por SUNEDU en Perú:

El Grado Académico de Maestro en Dirección Pública de la E.P. Newman, es emitido en concordancia a la legislación universitaria peruana, en tal sentido tiene la validez nacional e internacional que las leyes y los convenios internacionales le otorgan.

Grado Reconocible por SENESCYT en Ecuador:

La E.P. Newman emite un grado reconocido por la SUNEDU, que bajo el amparo del Convenio Andrés Bello y en correspondencia a la LOES de Ecuador, es **reconocible** por la SENESCYT y se solicita.

Becas parciales OEI:

Posterior a tu inscripción del estudiante en la Maestría en Dirección Pública en el **proceso de admisión correspondiente**, y con el requisito de seguir el proceso de la formalización de tu matrícula en la maestría, confirmaremos la postulación a través de un documento para la Beca Parcial de la Organización de Estados Iberoamericanos (OEI). Si eres uno de los elegidos con la Beca Parcial, esta será exclusiva para la convocatoria en la que te encuentres inscrito.



¿Por qué estudiar una Maestría en Dirección Pública en la E.P. Newman?

Duración: 1 año

La tesis se desarrollará a través de la asignatura "Diseño y Desarrollo de Tesis". Desde el inicio del programa aprenderás cómo realizar tu trabajo, acompañado inicialmente del docente del curso y después con un guía e informante de tesis que te asesorarán de manera personalizada.

Campus virtual y equipamiento de última generación

La Escuela de Posgrado Newman cuenta con un campus virtual diseñado para lograr un mejor rendimiento de los estudiantes y una mayor interacción con el docente, optimizando así, el proceso de aprendizaje.

Otros beneficios

Formación pragmática y aplicación inmediata:

Contamos con la participación de magíster, doctores, empresarios y directivos como expositores invitados.

Programa con tecnología avanzada

Las asignaturas se desarrollan con el uso de material digital, clases en streaming y aulas virtuales.

MDPu

Claustro Académico

Raul Matos Palacios

Ingeniero Industrial con más de 12 años de experiencia exitosa como consultor internacional del Banco Interamericano de Desarrollo, a través del cual ha liderado programas de capacitación virtual para funcionarios de más de 30 países, en temas de gestión pública, desarrollo económico, alianzas público-privadas, finanzas subnacionales, proyectos, entre otros. Ha liderado también proyectos de formación virtual en Colombia, México y Argentina. Cuenta adicionalmente con más de 17 años de experiencia exitosa como funcionario del gobierno central del Perú y es docente de post grado. Magíster en Entornos Virtuales de Aprendizaje (Universidad de Panamá), Máster en Dirección Internacional de Empresas (Universidad Politécnica de Madrid), Magíster en Dirección y Gestión Pública Local (Unión Iberoamericana de Municipalistas – España), Especializado en Educación Virtual, Gobierno y Desarrollo Local, Política y Técnica Tributaria. Cuenta con Certificación en Gestión de Proyecto de Desarrollo, Gestión de Proyectos de Inversión en el sector salud, Certificación en Asociaciones Público Privadas en el sector salud, formación académica en transformación digital, economía digital, big data, machine learning, Gobernabilidad y Gerencia Política. Idioma, Inglés.

Ernesto Leo Rossi

Dr© en Administración, Ingeniero en Alimentos con MBA en Administración de Empresas, me desempeño más de 10 años como Docente en las áreas de Emprendimiento, Estrategia y Finanzas, soy investigador con calificación RENACYT y me he desempeñado en puestos gerenciales tanto de empresas públicas y privadas relacionadas al comercio internacional y la agroindustria.

Luis Enrique Espinoza Villalobos

Investigador REGINA calificado por CONCYTEC. Magister en Administración de Negocios MBA, Maestría en Ingeniería Ambiental, Ingeniero Colegiado, Consultor de Sistemas Integrados de Gestión, Docente Escuela de Posgrado Newman, Director del Centro de Desarrollo Empresarial. Diplomado en Gerencia de Proyectos PMI, en Gestión y Evaluación del Impacto Ambiental, y en Identificación, Formulación y Evaluación de Proyectos de Inversión Pública. Ingeniero de Planta de la empresa Destilerías Unidas SAC (Ron Cartavio) y parte del proyecto de instalación de Fermentación continua y Destilería al vacío. Ha desarrollado una serie de consultarías empresariales. Responsable de la Línea de Investigación denominada: Tecnologías de la Información de la Escuela de Posgrado Newman Business School. Responsable de la Línea de Investigación denominada: Gestión Ambiental y Relaciones Comunitarias de la Escuela de Posgrado Newman Business School.

Christopher Acevedo Velasco

MBA por la Universidad de Tarapacá. Licenciado en Ciencias de la Comunicación. Docente en la Universidad Nacional Jorge Basadre Grohmann. Docente de la Maestría en Administración de Negocios en la Escuela de Posgrado Newman. Comunicador social con especialidad en relaciones públicas y periodismo, profesional con más de 15 años de experiencia en comunicación organizacional, protocolo, gestión de la comunicación interna, imagen y reputación corporativa. Columnista invitado en Diario Correo. Comunicador social con habilidades para el liderazgo, motivación orientada a resultados, trabajo en equipo y comunicación efectiva.

Programa a Distancia

Metodología

Aprende en un campus virtual innovador y sencillo que te permitirá acceder a sesiones en vivo con expertos docentes, acceder a prácticos recursos de aprendizaje y compartir inquietudes con tus profesores y compañeros a través de foros y chats.

Además, contarás con el apoyo de un **tutor personalizado** que te acompañará asistiendo tus dudas durante toda la Maestría.

Estructura por Asignatura



Sesiones en Vivo



Clases Virtuales



Recursos de Aprendizaje



Casos de Aplicación



Micro Test



Examen Final de Asignatura

Además

- Campus Virtual.
- Foro de Resolución de dudas.
- Programación Semanal.
- Expertos Docentes.
- Tutor Personalizado.

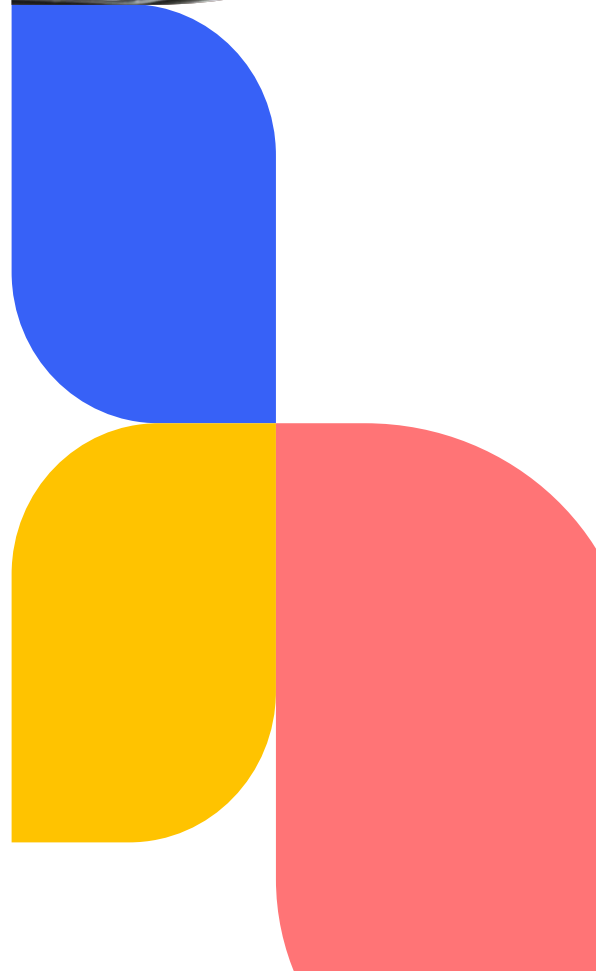
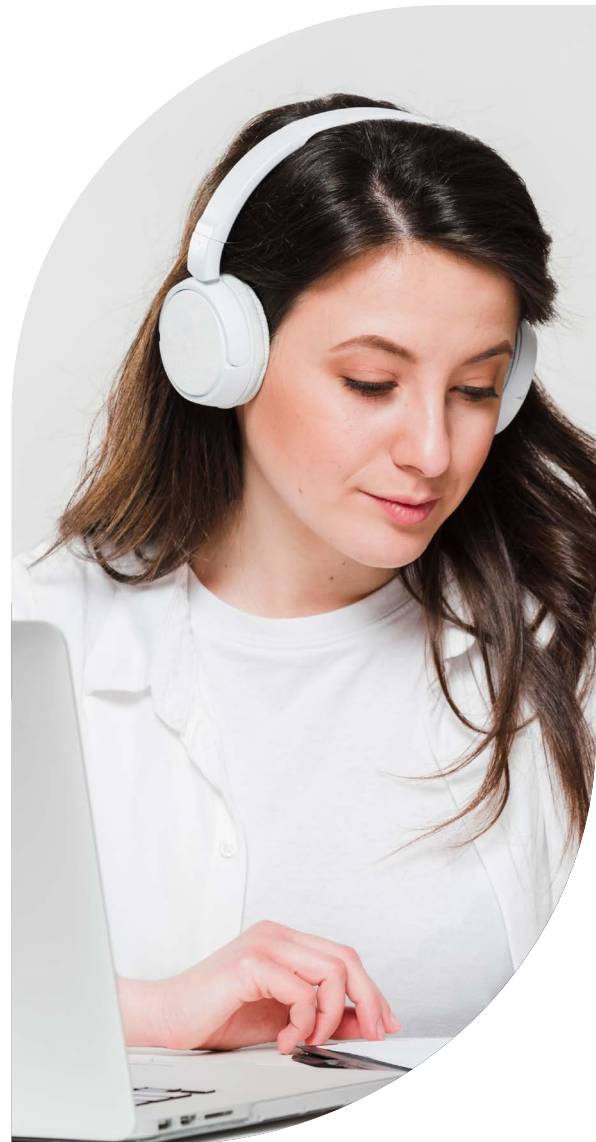

MDPu

Estructura del Programa

Malla Curricular

- Estrategias Organizativas en las Administraciones Públicas (5 créditos).
- Evaluación y Gestión de la Calidad de Servicios Públicos (5 créditos).
- Comunicación y Marketing Público (5 créditos).
- Dirección Económico-Financiera y Gestión Presupuestaria en las Administraciones Públicas (5 créditos).
- Gestión del Talento, Negociación y Resolución de Conflictos en las Administraciones Públicas (5 créditos).
- La Administración Electrónica (5 créditos).
- Transparencia y Buen Gobierno (5 créditos).
- Diseño y Evaluación de Proyectos Públicos (5 créditos).
- Diseño y Desarrollo de Tesis (8 créditos).



Relaciones Académicas Internacionales

Membresías

CLADEA

es una organización internacional que reúne a instituciones de educación superior y organizaciones internacionales dedicadas a la enseñanza y la investigación en el campo de la administración. Actualmente, CLADEA cuenta con más de 230 instituciones afiliadas, tanto privadas como públicas, pertenecientes a Latinoamérica, Norteamérica, Europa y Oceanía.



PRME

la Escuela de Posgrado Newman está involucrada en la educación de los actuales y futuros gestores del cambio bajo los principios de la responsabilidad social empresarial que propone PRME, siendo suscriptores y reportando el progreso de las actividades a los grupos de interés e intercambio de prácticas efectivas con otras instituciones académicas.

PRME

Principles for Responsible
Management Education

GLOBAL COMPACT

es la más grande iniciativa de sostenibilidad corporativa del mundo. Es un llamado a las empresas a alinear sus estrategias y operaciones con los principios universales de derechos humanos, trabajo, medio ambiente y lucha contra la corrupción, y a la toma de acciones que permitan avanzar en los objetivos sociales.





www.epnewman.edu.pe

Av. Bolognesi 987, Tacna, Perú

