

Maestría en Educación





Desarrollar una Maestría en Educación (ME) es una decisión importante en la vida, y su culminación, un hito en la carrera de todo profesional. Quien opta por seguir este camino, debe entender que más que un grado, la ME es un proceso de cambio profundo y de crecimiento permanente, que abre la mente y permite tener una visión distinta del mundo.

La ME de la Escuela de Posgrado Newman es una de las maestrías a distancia de mayor prestigio en el sur del Perú, convirtiéndose desde el primer día, en un desafío para quienes participan en ella, un reto que involucra, no solo el aprendizaje de nuevas herramientas para gestionar mejor, sino un proceso de consolidación de aptitudes diferenciadas que permitan liderar equipos y hacerlos compartir el sueño llamado empresa, con compromiso y responsabilidad.

Luego de participar en la ME, el estudiante reconoce en el conocimiento, la ventaja competitiva de un profesional, y se compromete con su educación continua, por tanto, es un error pensar que este se realiza una vez en la vida.

La propuesta de nuestra Escuela, es que la Maestría en Educación (ME) sea una condición profesional permanente, y bajo esa perspectiva, la institución le ofrece a sus graduados, acceso libre a las aulas, para conocer nuevas técnicas y reforzar sus conocimientos.

Quiero invitarlos a ser parte de la Escuela de Posgrado Newman. Estoy seguro que será una experiencia trascendental en sus vidas.

MBA Giomar Moscoso Zegarra
Prorector EP Newman

Grado oficial a nombre de la nación

Grado Reconocido por SUNEDU en Perú:

El Grado Académico de Maestro en Educación de la E.P. Newman, es emitido en concordancia a la legislación universitaria peruana, en tal sentido tiene la validez nacional e internacional que las leyes y los convenios internacionales le otorgan.

Grado Reconocible por SENESCYT en Ecuador:

La E.P. Newman emite un grado reconocido por la SUNEDU, que bajo el amparo del Convenio Andrés Bello y en correspondencia a la LOES de Ecuador, es **reconocible** por la SENESCYT y se solicita.

Becas parciales OEI:

Posterior a tu inscripción del estudiante en la Maestría en Educación en el **proceso de admisión correspondiente**, y con el requisito de seguir el proceso de la formalización de tu matrícula en la maestría, confirmaremos la postulación a través de un documento para la Beca Parcial de la Organización de Estados Iberoamericanos (OEI). Si eres uno de los elegidos con la Beca Parcial, esta será exclusiva para la convocatoria en la que te encuentres inscrito.



¿Por qué estudiar una Maestría en Educación en la E.P. Newman?

Duración: 1 año

El programa se imparte en dos semestres en los que se desarrollan 48 créditos curriculares y 12 créditos por un curso de especialización. Durante los estudios se dictan ocho asignaturas de especialidad y dos que brindan a los estudiantes las competencias investigativas necesarias para un estudio de posgrado. Asimismo, al inicio del segundo semestre el alumno es invitado a iniciar su proceso de actividad de obtención de grado con la compañía de un director de tesis, que procura que el alumno pueda concluir y defender su trabajo de tesis al término del año académico.

Campus virtual y equipamiento de última generación

La Escuela de Posgrado Newman cuenta con un campus virtual diseñado para lograr un mejor rendimiento de los estudiantes y una mayor interacción con el docente, optimizando así, el proceso de aprendizaje.

Otros beneficios

Formación pragmática y aplicación inmediata:

Contamos con la participación de magíster, doctores, empresarios y directivos como expositores invitados.

Programa con tecnología avanzada

Las asignaturas se desarrollan con el uso de material digital, clases en streaming y aulas virtuales.

Programa a Distancia

Metodología

Aprende en un campus virtual innovador y sencillo que te permitirá acceder a sesiones en vivo con expertos docentes, acceder a prácticos recursos de aprendizaje y compartir inquietudes con tus profesores y compañeros a través de foros y chats.

Además, contarás con el apoyo de un **tutor personalizado** que te acompañará asistiendo tus dudas durante toda la Maestría.

Estructura por Asignatura



Sesiones en Vivo



Clases Virtuales



Recursos de Aprendizaje



Casos de Aplicación



Micro Test



Examen Final de Asignatura

Además

- Campus Virtual.
- Foro de Resolución de dudas.
- Programación Semanal.
- Expertos Docentes.
- Tutor Personalizado.

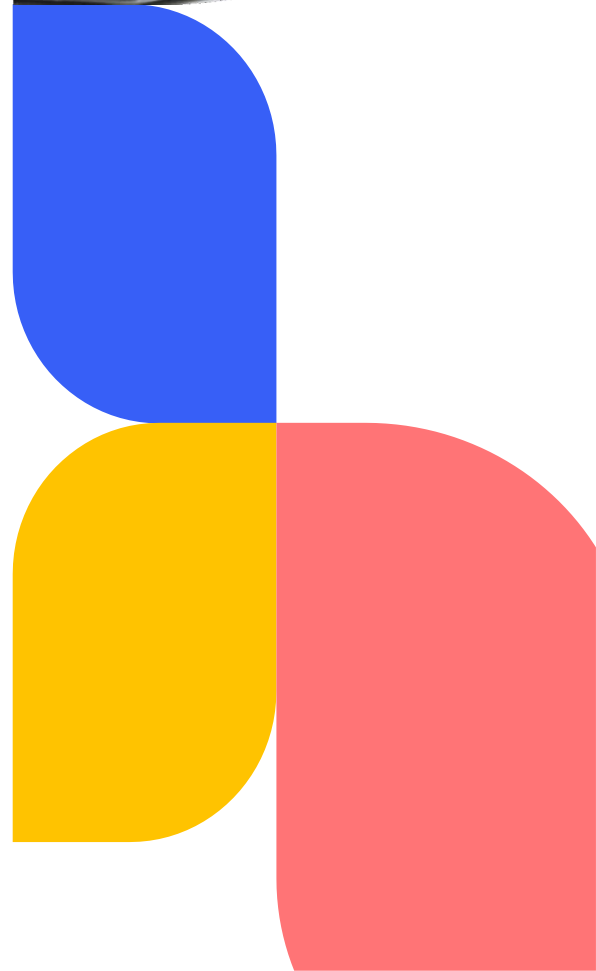

Estructura del Programa

Malla Curricular

- Perspectivas Contemporáneas del Aprendizaje (5 créditos).
- Gestión del Talento y la Sociedad del Conocimiento: la Pedagogía en la Empresa (5 créditos).
- Estrategias de Orientación, Asesoría y Tutoría (5 créditos).
- Diseño de Ambientes para el Aprendizaje (5 créditos).
- Recursos Didácticos para la Flexibilidad Curricular (5 créditos).
- Educación Basada en Competencias (5 créditos).
- Innovaciones Educativas para el Aula del Siglo XXI (5 créditos).
- Metodología de la Investigación Educativa (5 créditos).
- Metodología de Investigación I y II (8 créditos).



Relaciones Académicas Internacionales

Membresías

CLADEA

es una organización internacional que reúne a instituciones de educación superior y organizaciones internacionales dedicadas a la enseñanza y la investigación en el campo de la administración. Actualmente, CLADEA cuenta con más de 230 instituciones afiliadas, tanto privadas como públicas, pertenecientes a Latinoamérica, Norteamérica, Europa y Oceanía.



PRME

la Escuela de Posgrado Newman está involucrada en la educación de los actuales y futuros gestores del cambio bajo los principios de la responsabilidad social empresarial que propone PRME, siendo suscriptores y reportando el progreso de las actividades a los grupos de interés e intercambio de prácticas efectivas con otras instituciones académicas.

PRME
Principles for Responsible
Management Education

GLOBAL COMPACT

es la más grande iniciativa de sostenibilidad corporativa del mundo. Es un llamado a las empresas a alinear sus estrategias y operaciones con los principios universales de derechos humanos, trabajo, medio ambiente y lucha contra la corrupción, y a la toma de acciones que permitan avanzar en los objetivos sociales.



Mención

Evaluación por

Competencias



Evalúa a tus alumnos por lo que saben hacer a través de un enfoque didáctico, constructivo y cooperativos

ESCUELA DE PROFESORES NEWMAN

La Escuela de Profesores Newman te ofrece un amplio abanico de cursos para complementar y actualizar tu formación adaptándose a tus necesidades y a tu disponibilidad.

METODOLOGÍA

Newman se distingue por tener un modelo pedagógico propio con una metodología y un soporte tecnológico de vanguardia, que permite desarrollar una formación de calidad y personalizada.

CLAUSTRO



Lea Sulmont: Especialista en integración de tecnologías en la educación, innovación pedagógica y formación docente. Con experiencia en la dirección de proyectos de educación virtual, desarrollo de materiales digitales y desarrollo docente.



Metodología a tu ritmo



Duración: 10 semanas



Certificado

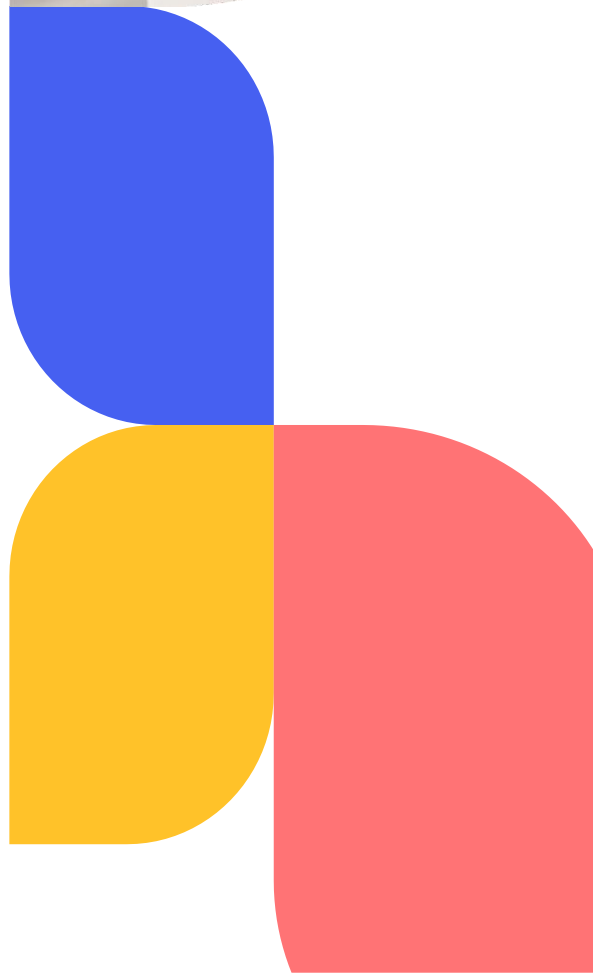

Plan de estudios

1. Evaluación educativa

- Del aprendizaje por contenidos al aprendizaje por competencias.
- ¿Cómo se desarrollan las competencias?.
- Evaluación del aprendizaje: tipo de evaluación I y II.
- Las percepciones de los docentes sobre la evaluación y su impacto.

2. Sistema de evaluación por competencias

- ¿Cómo se define una estrategia de evaluación?.
- ¿Cómo se evalúa el aprendizaje?.
- Selección de instrumentos de evaluación.
- Procesar, analizar e interpretar.

3. Técnicas e instrumentos de evaluación por:

- Técnicas e instrumentos de observación e interrogatorio.
- Instrumentos en formato escrito.
- Técnicas e instrumentos para la evaluación y el análisis del desempeño.
- Cómo construir rúbricas para evaluar desempeños.
- Instrumentos para la estrategia de evaluación.

Plan de estudios

4. Herramientas digitales

- ¿Qué aportan las tecnologías a la evaluación de los aprendizajes?
- Herramientas 4.0.
- Aprender del error.
- Entornos gamificados.
- Condiciones para el empleo de las tecnologías.

5. La evaluación psicopedagógica como medio de detección y diagnóstico

- Detección y diagnóstico de las dificultades de aprendizaje.
- Diagnóstico versus evaluación.
- Sistema e instrumentos de evaluación y diagnóstico.
- Pruebas de evaluación psicopedagógica.
- Formulación de las Necesidades Específicas de Apoyo Educativo.
- Colaboración entre los distintos agentes educativos.
- La psicopedagogía y el sistema de orientación a través de la tutoría y la implicación familiar



www.epnewman.edu.pe

Av. Bolognesi 987, Tacna, Perú

