

MBA

# Maestría en Administración de Negocios Online





Desarrollar un MBA es una decisión importante en la vida, y su culminación, un hito en la carrera de todo profesional de los negocios. Quien opta por seguir este camino, debe entender que más que un grado, el MBA es un proceso de cambio profundo y de crecimiento permanente, que abre la mente y permite tener una visión distinta del mundo.

El MBA de la Escuela de Posgrado Newman es una de las maestrías semipresenciales de mayor prestigio en el sur del Perú, convirtiéndose desde el primer día, en un desafío para quienes participan en ella, un reto que involucra, no solo el aprendizaje de nuevas herramientas para gestionar mejor, sino un proceso de consolidación de aptitudes diferenciadas que permitan liderar equipos y hacerlos compartir el sueño llamado empresa, con compromiso y responsabilidad.

Luego de participar del MBA, el estudiante reconoce en el conocimiento, la ventaja competitiva de un profesional, y se compromete con su educación continua, por tanto, es un error pensar que este se realiza una vez en la vida. La propuesta de nuestra Escuela, es que el MBA sea una condición profesional permanente, y bajo esa perspectiva, la institución le ofrece a sus graduados, acceso libre a las aulas, para conocer nuevas técnicas y reforzar sus conocimientos. Quiero invitarlos a ser parte de la Escuela de Posgrado Newman. Estoy seguro que será una experiencia trascendental en sus vidas.

---

**MBA Giomar Moscoso Zegarra**

Prorector EP Newman

# Grado oficial a nombre de la nación

## **Grado Reconocido por SUNEDU en Perú:**

El Grado Académico de Maestro en Administración de Negocios de la E.P. Newman, es emitido en concordancia a la legislación universitaria peruana, en tal sentido tiene la validez nacional e internacional que las leyes y los convenios internacionales le otorgan.

## **Grado Reconocible por SENESCYT en Ecuador:**

La E.P. Newman emite un grado reconocido por SUNEDU, que bajo el amparo del Convenio Andrés Bello y en correspondencia a la LOES de Ecuador, es reconocible por SENESCYT y se solicita.

## **MIU City University Miami**

Los estudiantes del MBA de la E.P. Newman, una vez concluidos sus estudios pueden optar por un título oficial: "Master of Science in International Business Administration" de MIU City University Miami.

Los egresados de la E.P. Newman podrán convalidar hasta el 50 % de los créditos del Master of Science in International Business Administration de MIU. De esta manera, cursando las asignaturas complementarias, podrán obtener el título oficial americano. Las clases se imparten de manera online y pueden ser en inglés o español, según la decisión del estudiante.



# ¿Por qué estudiar una Maestría en Administración de Negocios en la E.P. Newman?

## Duración: 1 año

La tesis se desarrollará a través de la asignatura "Diseño y Desarrollo de Tesis". Desde el inicio del programa aprenderás cómo realizar tu trabajo, acompañado inicialmente del docente del curso y después con un guía e informante de tesis que te asesorarán de manera personalizada.

## Campus virtual y equipamiento de última generación

La Escuela de Posgrado Newman cuenta con un Campus Virtual diseñado para lograr un mejor rendimiento de los estudiantes y una mayor interacción con el docente, optimizando así, el proceso de aprendizaje.

## Otros beneficios

### **Formación pragmática y aplicación inmediata:**

contamos con la participación de magíster, doctores, empresarios y directivos como expositores invitados.

### **Programa con tecnología avanzada:**

las asignaturas se desarrollan con el uso de material digital, clases en streaming y aulas virtuales.

### **Certificación del Curso de Especialización:**

Acceso a una certificación, ya sea en el Curso de Especialización en **Metodología de la Investigación o Dirección de Personas.**

Programa Semipresencial

## Metodología

Aprende en un campus virtual innovador y sencillo que te permitirá acceder a **sesiones en vivo** con expertos docentes, acceder a prácticos recursos de aprendizaje y compartir inquietudes con tus profesores y compañeros a través de foros y chats.

Además, contarás con el apoyo de un **tutor personalizado** que te acompañará asistiendo tus dudas durante toda la Maestría.

### Estructura por Asignatura



Sesiones en Vivo



Clases Virtuales



Recursos de Aprendizaje



Casos de Aplicación



Micro Test



Examen Final de Asignatura

### Además

- Campus Virtual.
- Foro de Resolución de dudas.
- Programación Semanal.
- Expertos Docentes.
- Tutor Personalizado.

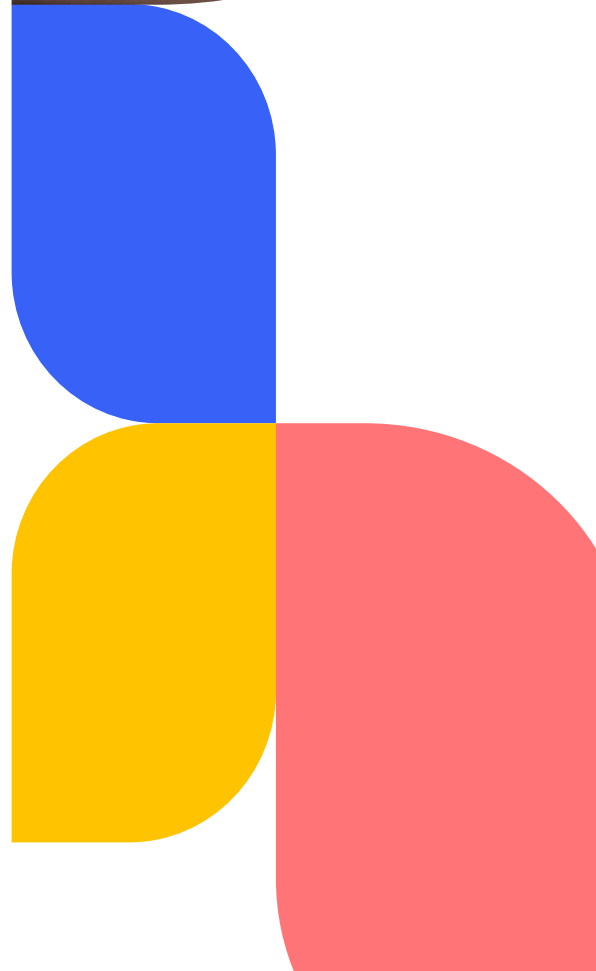
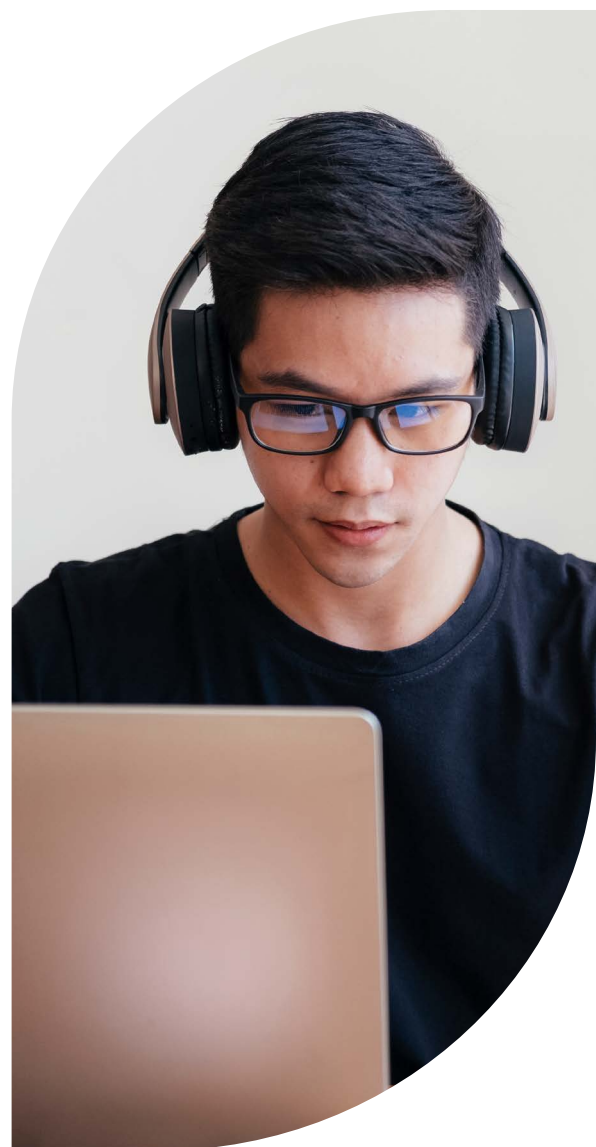

MBA

# Estructura del Programa

## Malla Curricular

- Dirección Estratégica (5 créditos).
- Dirección Estratégica del Capital Humano (5 créditos).
- Dirección Estratégica del Marketing (5 créditos).
- Dirección Estratégica de las Operaciones (5 créditos).
- Seminario Internacional de Administración de Negocios (2 créditos).
- **Certificación Progresiva en Dirección Estratégica.**

- 
- Dirección de la Innovación (5 créditos).
  - Finanzas en Entorno Digital (5 créditos).
  - Contabilidad Gerencial (5 créditos).
  - Transformación Digital y Organizaciones Exponenciales (5 créditos).
  - Diseño y Desarrollo de Tesis (6 créditos).
  - **Certificación Progresiva en Transformación Digital (u Organizaciones Exponenciales).**



Relaciones Académicas Internacionales

## Membresías

### CLADEA

es una organización internacional que reúne a instituciones de educación superior y organizaciones internacionales dedicadas a la enseñanza y la investigación en el campo de la administración. Actualmente, CLADEA cuenta con más de 230 instituciones afiliadas, tanto privadas como públicas, pertenecientes a Latinoamérica, Norteamérica, Europa y Oceanía.



### PRME

la Escuela de Posgrado Newman está involucrada en la educación de los actuales y futuros gestores del cambio bajo los principios de la responsabilidad social empresarial que propone PRME, siendo suscriptores y reportando el progreso de las actividades a los grupos de interés e intercambio de prácticas efectivas con otras instituciones académicas.

## PRME

Principles for Responsible  
Management Education

### GLOBAL COMPACT

es la más grande iniciativa de sostenibilidad corporativa del mundo. Es un llamado a las empresas a alinear sus estrategias y operaciones con los principios universales de derechos humanos, trabajo, medio ambiente y lucha contra la corrupción, y a la toma de acciones que permitan avanzar en los objetivos sociales.





[www.epnewman.edu.pe](http://www.epnewman.edu.pe)

Av. Bolognesi 987, Tarma, Perú

